CORPORATE
FASHION
NOS
NEVER OUT OF STOCK
N 05
OLYMP

OLYMP steht für kompromisslose Qualität bei Materialien und Verarbeitung, hervorragende Trage- und Pflegevorteile sowie ein optimales Preis-Leistungs-Verhältnis. Und natürlich für eine überzeugende modische Aussage.

Das Hemden- und Blusenangebot umfasst zahlreiche Qualitäten und Gewebearten und eine Vielzahl an Farben und Dessins – in mehreren Schnittvarianten sowie Kragen- und Manschettenformen, diversen Ärmellängen und bis zu 17 Größen und Sondergrößen. Im Bereich Strick stehen extrafeine Pullover und Cardigans in wichtigen Farben zur Verfügung.

Auf Wunsch realisieren wir auch das Dessin Ihrer Wahl. In jedem Fall setzen wir Ihr Logo oder Ihren Schriftzug in Szene.

NEU ist unser breiteres Polo-Sortiment, das mit optimierten Passformen in acht Farben und zwei Qualitäten erhältlich ist: als Piqué (96 % Baumwolle, 4 % Elasthan) und als schnell trocknendes ACTIVE DRY (57 % Baumwolle, 43 % Polyester).

NEU im Programm ist auch eine Casual-Kapselkollektion mit Hemden und Blusen aus reiner Baumwolle, die in lässiger, aktueller Passform die Vorzüge von Business und Casual modisch vereint.

OLYMP represents uncompromising quality with regard to materials and finishing, outstanding wear and care advantages, an excellent value for money – and, of course, an impressive stylish testimony to its products.

The shirt and blouse range features different qualities and fabric types, in a variety of colours and designs – in several different cuts, as well as collar and cuff shapes, a variety of sleeve lengths and is available in up to 17 sizes and also in special sizes. The knitwear range features extra fine pullovers and cardigans in key colours.

On request, we will create the design of your choice. In each case, we will always ensure that your logo or lettering is showcased.

A NEW addition is our extensive polo range with optimised cuts in eight colours and two qualities: as a piqué (96% cotton, 4% elastane) and as a quick drying ACTIVE DRY (57% cotton, 43% polyester).

Another NEW addition to the range selection is a casual capsule collection featuring shirts and blouses in pure cotton, which offer a casual, contemporary fit combining the benefits of both business and casual.

La marque OLYMP est la garantie d'une qualité sans compromis des matériaux et finitions, d'un confort de port remarquable, d'une extrême facilité d'entretien et d'un rapport qualité/prix optimal. Sans oublier, bien sûr, la dimension mode des collections d'un goût toujours très sûr.

Notre offre de chemises et de chemisiers comprend de nombreuses qualités et de nombreux types de tissus ainsi qu'un grand nombre de coloris et de motifs dans différentes variantes de coupe et formes de cols et de manchettes, diverses longueurs de manches et jusqu'à 17 tailles et tailles spéciales. Dans le secteur de la maille, des pull-overs et des cardigans extra-fins sont disponibles dans les principales couleurs.

Sur demande, nous réalisons aussi le motif de votre choix. Dans tous les cas, nous mettons en scène votre logo ou votre inscription.

NOUVEAU ! Notre vaste assortiment de polos disponibles dans des coupes optimisées en huit couleurs et deux qualités : piqué (96% coton, 4% elasthanne) et Active Dry à séchage rapide (57% coton, 43% polyester).

Une NOUVEAUTÉ dans notre gamme est aussi une collection capsule casual de chemises et de chemisiers pur coton qui marie avec mode les atouts business et casual dans une coupe actuelle décontractée.

OLYMP

SCHNITTFORMEN | CUTS | COUPES

Hemden | Shirts | Chemises

Seiten | Pages | Pages **15–19, 45**

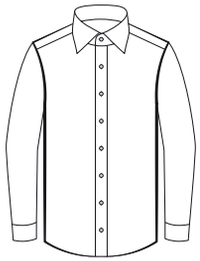

COMFORT FIT

Klassisch bequem
Classically comfortable
Classique & confortable

Die klassisch bequeme Passform zeichnet sich durch eine sehr komfortable Schnittführung aus.
EN This classic style of cut is characterised by being extremely comfortable.
FR La coupe classique agréable se distingue par une découpe très confortable.

Seiten | Pages | Pages **13, 21–25, 33–34, 45, 47**

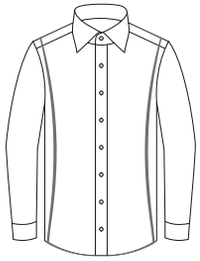

MODERN FIT

Modisch zeitgemäß
Stylishly contemporary
Moderne & actuelle

Die modisch zeitgemäße Schnittform entspricht mit ihrer leichten Taillierung dem aktuellen Trend zur schmalen Silhouette.
EN This stylishly contemporary type of cut fulfils the current trend for a slim silhouette thanks to its light waistline.
FR La coupe moderne très mode correspond de par sa taille légèrement resserrée à la tendance actuelle des silhouettes élancées.

Seiten | Pages | Pages **13, 27–29**

BODY FIT

Körpernah tailliert
Figure-hugging waisted
Cintrée & près du corps

Die körpernah taillierte Passform für schlanke und modebewusste Männer im OLYMP. Zwei Abnäher im Rücken garantieren einen figurbetonten Sitz. Das besondere Comfort-Stretch-Gewebe sorgt gleichzeitig für ausreichend Bewegungsfreiheit.
EN The figure hugging, waisted cut for slim and fashion-conscious men in OLYMP. Two tucks in the back provide a figure-accentuating fit. Made from comfort stretch fabric for an unrestrictedly high degree of wearing comfort.
FR La coupe cintrée et près du corps mode pour les hommes en OLYMP minces et sveltes. Deux pinces dans le dos garantissent un port soulignant la silhouette. En tissus confort stretch pour un confort de port élevé illimité.

Seite | Page | Page **31**

SUPER SLIM

Stark tailliert
Highly tapered
Très cintrée & près du corps

Der sehr stark taillierte, körpernahe Schnitt mit neuen Proportionen. Die modisch angesagte Verjüngung der Silhouette unterstützt die Körperbetonung der sportaffinen Männer im OLYMP. Aus Comfort-Stretch-Gewebe für uneingeschränkt hohen Tragekomfort.
EN The highly tapered, super slim cut for athletic proportions. The trendy tapering of the silhouette emphasises the figure of sporty men in OLYMP. Made from comfort stretch fabric for an unrestrictedly high degree of wearing comfort.
FR La coupe près du corps soulignant fortement la taille pour les proportions athlétiques. Le rajeunissement mode incontournable de la silhouette contribue à mettre en valeur le corps des hommes raffinés et sportifs en OLYMP. En tissus confort stretch pour un confort de port élevé illimité.

Die Maßtabelle für alle Herrenhemden finden Sie auf der Seite 48.
EN The size chart for all men's shirts can be found on page 48.
FR Vous trouvez le tableau de mesure de toutes les chemises homme à la page 48.

SCHNITTFORMEN | CUTS | COUPES

Blusen | Blouses | Chemisiers

Seite | Page | Page **13**

HEMDBLUSE
SHIRT-BLOUSE
CHEMISIER

Lässig trendig
Casual trendy
Décontracté, tendance

Modisch gerade Passform.
EN Fashionable straight cut.
FR Coupe droite mode.

Seiten | Pages | Pages **37, 43**

COMFORT FIT

Klassisch bequem
Classic comfort
Classique et confortable

Legere, nicht einengende, bequeme, leicht taillierte Passform.
EN Relaxed, comfortable, with freedom of movement and a slightly tailored fit.
FR Coupe aérée confortable, légèrement cintrée, non serrée.

Seite | Page | Page **39**

MODERN FIT

Modisch tailliert
Fashionably tailored
Cintrée mode

Zeitgemäß, modisch taillierte Passform.
EN Contemporary, fashionably tailored fit.
FR Coupe cintrée mode contemporaine.

Seite | Page | Page **41**

BODY FIT

Körpernah tailliert
Tapered cut
Près du corps

Körperbetonte, stark taillierte Passform.
EN Slim, highly tapered fit.
FR Coupe fortement cintrée adaptée au corps.

Die Maßtabelle für alle Blusenpassformen finden Sie auf der Seite 52.
EN The size chart for all blouse fits can be found on page 52.
FR Vous trouvez le tableau de mesure de toutes les coupes de chemisiers à la page 52.

OLYMP Strick

Extrafeine Qualität.
Spürbar weich.
Maschinenwaschbar.
Geringe Pillingneigung.
Hohe Formstabilität.
Formgestrickt (fully fashioned).
Modisch zeitgemäßer Schnitt.

OLYMP Knitwear

Extra fine quality.
Noticeably soft.
Machine washable.
Low susceptibility to pilling.
High degree of form stability.
Knitted to shape (fully fashioned).
Stylish contemporary cut.

OLYMP Maille

Qualités extra-fines.
Toucher souple.
Lavable en machine.
Ne bouloche pas.
Indéformable.
Façonné (fully fashioned).
Coupe moderne et actuelle.

OLYMP STRICK

Extrafeine Merinowolle. Maschinenwaschbar.
Extra fine merino wool. Machine washable.
Laine mérinos extra-fine. Lavable machine.

S-4XL Größen / Sizes / Tailles

Herren | Men | Hommes

	Pk* Pc* Cp*	Art.-Nr. Art.-no. Art. No.	Farbe Colour Coloris	Pk* Pc* Cp*	Art.-Nr. Art.-no. Art. No.	Farbe Colour Coloris	Pk* Pc* Cp*	Art.-Nr. Art.-no. Art. No.	Farbe Colour Coloris	Pk* Pc* Cp*	Art.-Nr. Art.-no. Art. No.	Farbe Colour Coloris
V-Ausschnitt	W	0150 10	18	W	0150 10	63	W	0150 10	69	W	0150 10	68
Cardigan	Z	0150 30	18	Z	0150 30	63	Z	0150 30	69	Z	0150 30	68

32-50 Größen / Sizes / Tailles

Damen | Women | Femmes

	Pk* Pc* Cp*	Art.-Nr. Art.-no. Art. No.	Farbe Colour Coloris	Pk* Pc* Cp*	Art.-Nr. Art.-no. Art. No.	Farbe Colour Coloris	Pk* Pc* Cp*	Art.-Nr. Art.-no. Art. No.	Farbe Colour Coloris	Pk* Pc* Cp*	Art.-Nr. Art.-no. Art. No.	Farbe Colour Coloris
V-Ausschnitt	W	0140 10	18	W	0140 10	63	W	0140 10	69	W	0140 10	68
Cardigan	Z	0140 30	18	Z	0140 30	63	Z	0140 30	69	Z	0140 30	68

NEW

OLYMP Polo Piqué

96 % Baumwolle / 4 % Elasthan.
Feinste Zwirnqualität.
Sehr gute Trageeigenschaften, formbeständig, pflegeleicht.
STANDARD 100 by OEKO-TEX® (10.0.73940 HTTI).
Modisch zeitgemäßer Schnitt.
Ohne Brusttasche.
Seitenschlitze.

OLYMP Polo Piqué

96 % cotton / 4 % elastane.
Finest twisted yarn quality.
Very good wear properties, shape-retaining, easy-care.
STANDARD 100 by OEKO-TEX® (10.0.73940 HTTI).
Stylish contemporary cut.
Without chest pocket.
Side vents.

OLYMP Polo Piqué

96 % coton / 4 % elasthanne.
Fils retors de qualité extra-fine.
Très grand confort au porter, indéformable, entretien facile
STANDARD 100 by OEKO-TEX® (10.0.73940 HTTI).
Ligne actuelle.
Sans poche poitrine.
Fentes côtés.

OLYMP
POLO

96 % Baumwolle/4 % Elasthan. Pflegeleicht. Formbeständig.
96 % cotton/4 % elastane. Easy-care. Shape-retaining.
96 % coton/4 % elasthanne. Entretien facile. Indéformable.

NEW

XS-4XL Größen / Sizes / Tailles	Halbarm / Short sleeve / Manches courtes 1/2
Polo Piqué	**Herren** | Men | Hommes

XS-3XL Größen / Sizes / Tailles	Halbarm / Short sleeve / Manches courtes 1/2
Polo Piqué	**Damen** | Women | Femmes

Pk* Pc* Cp*	Art.-Nr. Art.-no. Art. No.	Farbe Colour Coloris	Pk* Pc* Cp*	Art.-Nr. Art.-no. Art. No.	Farbe Colour Coloris
J	0862 12 00		J	0871 12 00	
J	0862 12 11		J	0871 12 11	
J	0862 12 19		J	0871 12 19	
J	0862 12 40		J	0871 12 40	
J	0862 12 35		J	0871 12 35	
J	0862 12 18		J	0871 12 18	
J	0862 12 67		J	0871 12 67	
J	0862 12 68		J	0871 12 68	

NEW

OLYMP Polo ACTIVE DRY

57 % Baumwolle / 43 % Polyester.
Sehr gute Trageeigenschaften, feuchtigkeitsregulierend, schnell trocknend, atmungsaktiv.
Formbeständig, pflegeleicht.
STANDARD 100 by OEKO-TEX® (10.0.73940 HTTI).
Modisch zeitgemäßer Schnitt.
Ohne Brusttasche.
Seitenschlitze.

OLYMP Polo ACTIVE DRY

57 % cotton / 43 % polyester.
Exceptional wear properties, moisture regulating, quick-drying, breathable.
Shape-retaining fabric, easy-care.
STANDARD 100 by OEKO-TEX® (10.0.73940 HTTI).
Stylish contemporary cut.
Without chest pocket.
Side vents.

OLYMP Polo ACTIVE DRY

57 % coton / 43 % polyester.
Très bonnes caractéristiques de port, régule l'humidité, sèche rapidement, respirant.
Indéformable, entretien facile.
STANDARD 100 by OEKO-TEX® (10.0.73940 HTTI).
Ligne actuelle.
Sans poche poitrine.
Fentes côtés.

OLYMP POLO

NEW

57 % Baumwolle/43 % Polyester. Feuchtigkeitsregulierend, schnell trocknend, atmungsaktiv.
57 % cotton/43 % polyester. Moisture regulating, quick-drying, breathable.
57 % coton/43 % polyester. Régule l'humidité, sèche rapidement, respirant.

XS-4XL Größen / Sizes / Tailles — Halbarm / Short sleeve / Manches courtes **1/2**

Polo ACTIVE DRY — **Herren** | Men | Hommes

XS-3XL Größen / Sizes / Tailles — Halbarm / Short sleeve / Manches courtes **1/2**

Polo ACTIVE DRY — **Damen** | Women | Femmes

Pk* / Pc* / Cp*	Art.-Nr. / Art.-no. / Art. No.	Farbe / Colour / Coloris	Pk* / Pc* / Cp*	Art.-Nr. / Art.-no. / Art. No.	Farbe / Colour / Coloris
G	0864 12 00		G	0872 12 00	
G	0864 12 11		G	0872 12 11	
G	0864 12 19		G	0872 12 19	
G	0864 12 40		G	0872 12 40	
G	0864 12 35		G	0872 12 35	
G	0864 12 18		G	0872 12 18	
G	0864 12 67		G	0872 12 67	
G	0864 12 68		G	0872 12 68	

BIONIC FINISH ECO

6,0 cm
Slim

OLYMP Krawatte slim

Reine Seide. Fleckabweisend. Schlanke Breite.
In Design und Farbe perfekt auf die Business-Kollektionen abgestimmt.

OLYMP Tie slim

Pure silk. Stain resistant. Narrow width. In colours and designs perfectly matched to the business collections.

OLYMP Cravate slim

Pure soie. Anti-tâches. Coupe étroite. Parfaitement assorties en dessin et coloris aux collections business.

C 1793 00 15

C 1793 00 62

C 1795 00 35

D 1796 00 14

D 6699 00 18

C 7696 00 61

NEW

Einstecktuch | Pocket square | Pochette

100 % Seide, 33 x 33 cm, handrollierte Kanten.
100 % silk, 33 x 33 cm, hand-rolled edges.
100 % soie, 33 x 33 cm, bords roulottés à la main.

A 1702 71 68

A 1702 71 18

A 1702 71 35

Hosenträger | braces | bretelles

Polyester mit Elastikband und Ledersteg (84 % Polyester, 14 % Elasthan, 2 % Leder).
Y-Form, Breite: 2,5 cm. Längenverstellbar, nickelfreie Metall-Clips.
Polyester with elastic strap and leather crosspiece (84 % polyester, 14 % elastane, 2 % leather).
Y-shaped, Width: 2.5 cm. Adjustable in length, nickel-free metal clips.
Polyester avec bande élastique et empiècement cuir (84 % polyester, 14 % elasthanne, 2 % cuir).
Forme Y, Largeur : 2,5 cm. Longueur réglable, pinces acier sans nickel.

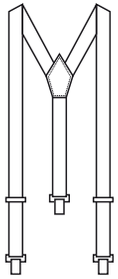

C 1715 29 68

C 1715 29 18

C 1715 29 35

C 1701 71 68

C 1701 71 18

C 1701 71 35

Schleife | Bow tie | Nœud papillon

Reine Seide | Pure silk | Pure soie

5,5 cm

NEW

OLYMP Casual

100 % Baumwolle.
Besonders bügelleicht.
STANDARD 100 by OEKO-TEX® (95.0.3008 HTTI).

Hemden: Lässig, modische Passform. Krageninnensteg und Innenmanschetten mit Kontrastgewebe.

Blusen: Neue lässige, trendige Passform ohne Brustabnäher. Seitliche Beinecken mit Kontrastgewebe.

OLYMP Casual

100 % cotton.
Particularly easy to iron.
STANDARD 100 by OEKO-TEX® (95.0.3008 HTTI).

Shirts: casual, fashionable fit. Inside collar band and inside cuffs with contrasting fabric.

Blouses: new casual, trendy fit without bust darts. Side hem gussets with contrasting fabric.

OLYMP Casual

100 % coton.
Particulièrement facile à repasser.
STANDARD 100 by OEKO-TEX® (95.0.3008 HTTI).

Chemises : Coupe mode décontractée. Intérieur du col et des manchettes en tissu contrasté.

Chemisiers : Nouvelle coupe décontractée tendance sans pince poitrine. Hirondelles en tissu contrasté.

OLYMP CASUAL

NEW

Pflegeleicht. 100 % Baumwolle.
Easy-care. 100 % cotton.
Entretien facile. 100 % coton.

S–3XL Größen / Sizes / Tailles — Langarm / Long sleeve / Manches longues **1/1**

modern fit — **Herren** | Men | Hommes

Pk* / Pc* / Cp*	Art.-Nr. / Art.-no. / Art. No.	Farbe / Colour / Coloris	Kragen / Collar / Col
R	0840 64 00		Bastia
R	0840 64 11		Bastia

S–XXL Größen / Sizes / Tailles — Langarm / Long sleeve / Manches longues **1/1**

body fit — **Herren** | Men | Hommes

Pk* / Pc* / Cp*	Art.-Nr. / Art.-no. / Art. No.	Farbe / Colour / Coloris	Kragen / Collar / Col
R	0850 64 00		Bastia
R	0850 64 11		Bastia

32-50 Größen / Sizes / Tailles — Langarm / Long sleeve / Manches longues **1/1**

Hemdbluse | shirt-blouse | chemisier — **Damen** | Women | Femmes

Pk* / Pc* / Cp*	Art.-Nr. / Art.-no. / Art. No.	Farbe / Colour / Coloris	Kragen / Collar / Col
R	0680 61 00		Greta
R	0680 61 11		Greta

OLYMP Luxor – comfort fit

Bügelfrei. Knitterfrei. 100 % Baumwolle.
Comfort fit.
Atmungsaktiv und hautsympathisch.
STANDARD 100 by OEKO-TEX® (95.0.3008 HTTI).
Brusttasche mit Bestickung.
Italienische Knopfleiste.
Verstellbare Manschetten
mit Kombi-Funktion
(zwei Knöpfe zur Weitenregulierung,
zwei Knopflöcher für Manschettenknöpfe).
Knopf am Ärmelschlitz.

OLYMP Luxor – comfort fit

Non-iron. Wrinkle-free. 100 % cotton.
Comfort fit.
Breathable and kind to the skin.
STANDARD 100 by OEKO-TEX®
(95.0.3008 HTTI).
Chest pocket with embroidery.
Italian button panel.
Adjustable cuffs with combi function
(two buttons to adjust width,
two buttonholes for cuff links).
Button on sleeve slit.

OLYMP Luxor – comfort fit

Sans repassage. Infroissable. 100 % coton.
Comfort fit.
Laisse respirer le corps et
agréable au contact de la peau.
STANDARD 100 by OEKO-TEX®
(95.0.3008 HTTI).
Poche poitrine avec broderie.
Gorge rabattue.
Poignets réglables
(deux boutons pour régler
la taille du poignet, deux boutonnières
pour les boutons de manchette).
Bouton sur la patte capucin.

OLYMP LUXOR

Bügelfrei. Knitterfrei. 100 % Baumwolle.
Non-iron. Wrinkle-free. 100 % cotton.
Sans repassage. Infroissable. 100 % coton.

comfort fit

40-50 **Größen** Sizes Tailles — **Halbarm** Short sleeve Manches courtes **1/2**

Uni

Pk* Pc* Cp*	Art.-Nr. Art.-no. Art. No.	Farbe Colour Coloris	Kragen Collar Col
L	0254 12 00		New Kent
L	0251 12 00		Button-down
L	0254 12 15		New Kent
L	0254 12 18		New Kent
L	0254 12 68		New Kent

40-50 **Größen** Sizes Tailles — **Halbarm** Short sleeve Manches courtes **1/2**

Chambray

Pk* Pc* Cp*	Art.-Nr. Art.-no. Art. No.	Farbe Colour Coloris	Kragen Collar Col
L	5131 12 11		New Kent
L	5131 12 15		New Kent
L	5131 12 63		New Kent
L	5131 12 67		New Kent

40-50 **Größen** Sizes Tailles — **Halbarm** Short sleeve Manches courtes **1/2**

Fil à Fil

Pk* Pc* Cp*	Art.-Nr. Art.-no. Art. No.	Farbe Colour Coloris	Kragen Collar Col
L	0255 12 15		New Kent
L	0255 12 68		New Kent

OLYMP LUXOR

Bügelfrei. Knitterfrei. 100 % Baumwolle.
Non-iron. Wrinkle-free. 100 % cotton.
Sans repassage. Infroissable. 100 % coton.

comfort fit

40-50 Größen / Sizes / Tailles — Langarm / Long sleeve / Manches longues **1/1**

Uni

Pk* Pc* Cp*	Art.-Nr. Art.-no. Art. No.	Farbe Colour Coloris	Kragen Collar Col
M	0254 64 00		New Kent
M	0251 64 00		Button-down
M	0254 64 15		New Kent
M	0254 64 18		New Kent
M	0254 64 68		New Kent

40-50 Größen / Sizes / Tailles — Langarm / Long sleeve / Manches longues **1/1**

Chambray

Pk* Pc* Cp*	Art.-Nr. Art.-no. Art. No.	Farbe Colour Coloris	Kragen Collar Col
M	5131 64 11		New Kent
M	5131 64 15		New Kent
M	5131 64 63		New Kent
M	5131 64 67		New Kent

40-50 Größen / Sizes / Tailles — Langarm / Long sleeve / Manches longues **1/1**

Fil à Fil

Pk* Pc* Cp*	Art.-Nr. Art.-no. Art. No.	Farbe Colour Coloris	Kragen Collar Col
M	0255 64 15		New Kent
M	0255 64 68		New Kent

OLYMP LUXOR

Bügelfrei. Knitterfrei. 100 % Baumwolle.
Non-iron. Wrinkle-free. 100 % cotton.
Sans repassage. Infroissable. 100 % coton.

comfort fit

40-48 Größen / Sizes / Tailles — Langarm / Long sleeve / Manches longues **1/1**

Zündholzstreifen | Fine stripe | Rayure allumette

Pk* Pc* Cp*	Art.-Nr. Art.-no. Art. No.	Farbe Colour Coloris	Kragen Collar Col
M	0280 64 11		New Kent

40-48 Größen / Sizes / Tailles — Langarm / Long sleeve / Manches longues **1/1**

Gitterkaro | Neat check | Carreaux fenêtre

Pk* Pc* Cp*	Art.-Nr. Art.-no. Art. No.	Farbe Colour Coloris	Kragen Collar Col
M	0282 64 11		New Kent

40-50 Größen / Sizes / Tailles — Langarm / Long sleeve / Manches longues **1/1**

Uni

Ohne Brusttasche.
Without chest pocket.
Sans poche poitrine.

Pk* Pc* Cp*	Art.-Nr. Art.-no. Art. No.	Farbe Colour Coloris	Kragen Collar Col
M	0261 64 00		New Kent
M	0261 64 15		New Kent
M	0261 64 68		New Kent

OLYMP LUXOR

Bügelfrei. Knitterfrei. 100 % Baumwolle.
Non-iron. Wrinkle-free. 100 % cotton.
Sans repassage. Infroissable. 100 % coton.

comfort fit

40-50 **Größen** Sizes Tailles — **Langarm** Long sleeve Manches longues **1/1**

Ohne Brusttasche.
Without chest pocket.
Sans poche poitrine.

Pk*	Art.-Nr. Pc* Cp*	Farbe Colour Coloris	Kragen Collar Col
R	0437 64 00		Global Kent

Kragen
Collar
Col

Manschette
Cuff
Poignet

40-50 **Größen** Sizes Tailles — **Langarm** Long sleeve Manches longues **1/1**

Ohne Brusttasche.
Without chest pocket.
Sans poche poitrine.

Pk*	Art.-Nr. Pc* Cp*	Farbe Colour Coloris	Kragen Collar Col
R	0260 64 00		Under-Button-down
R	0260 64 11		Under-Button-down

Kragen
Collar
Col

Manschette
Cuff
Poignet

OLYMP LUXOR

Bügelfrei. Knitterfrei. 100 % Baumwolle.
Non-iron. Wrinkle-free. 100 % cotton.
Sans repassage. Infroissable. 100 % coton.

Sonderärmellängen
Special sleeve lengths
Longueurs de manche spéciales

comfort fit

40-48 **Größen** Sizes Tailles — **Extra kurzer Arm** Extra short sleeve Manches extra courtes **58**

Pk*	Art.-Nr. Pc* Cp*	Farbe Colour Coloris	Kragen Collar Col
M	0254 58 00		New Kent
M	0254 58 15		New Kent

40-48 **Größen** Sizes Tailles — **Extra langer Arm** Extra long sleeve Manches extra longues **69**

Pk*	Art.-Nr. Pc* Cp*	Farbe Colour Coloris	Kragen Collar Col
M	0254 69 00		New Kent
M	0254 69 15		New Kent
M	0254 69 68		New Kent
M	5131 69 67		New Kent

40-54 **Größen** Sizes Tailles — **Langarm** Long sleeve Manches longues **1/1**

Pk*	Art.-Nr. Pc* Cp*	Farbe Colour Coloris	Kragen Collar Col
M	0254 64 00		New Kent
M	0254 64 68		New Kent
M	5131 64 11		New Kent
M	5131 64 63		New Kent

OLYMP Luxor – modern fit

Bügelfrei. Knitterfrei. 100 % Baumwolle.
Modern fit.
Atmungsaktiv und hautsympathisch.
STANDARD 100 by OEKO-TEX® (95.0.3008 HTTI).
Brusttasche mit Bestickung.
Italienische Knopfleiste.
Verstellbare Manschetten
mit Kombi-Funktion
(zwei Knöpfe zur Weitenregulierung,
zwei Knopflöcher für Manschettenknöpfe).
Knopf am Ärmelschlitz.

OLYMP Luxor – modern fit

Non-iron. Wrinkle-free. 100 % cotton.
Modern fit.
Breathable and kind to the skin.
STANDARD 100 by OEKO-TEX® (95.0.3008 HTTI).
Chest pocket with embroidery.
Italian button panel.
Adjustable cuffs with combi function
(two buttons to adjust width,
two buttonholes for cuff links).
Button on sleeve slit.

OLYMP Luxor – modern fit

Sans repassage. Infroissable. 100 % coton.
Modern fit.
Laisse respirer le corps et agréable
au contact de la peau.
STANDARD 100 by OEKO-TEX®
(95.0.3008 HTTI).
Poche poitrine avec broderie.
Gorge rabattue.
Poignets réglables
(deux boutons pour régler
la taille du poignet, deux boutonnières
pour les boutons de manchette).
Bouton sur la patte capucin.

OLYMP LUXOR

Bügelfrei. Knitterfrei. 100 % Baumwolle.
Non-iron. Wrinkle-free. 100 % cotton.
Sans repassage. Infroissable. 100 % coton.

modern fit

37-48 Größen / Sizes / Tailles — Halbarm / Short sleeve / Manches courtes **1/2**

Uni

Pk* / Pc* / Cp*	Art.-Nr. / Art.-no. / Art. No.	Farbe / Colour / Coloris	Kragen / Collar / Col
L	0300 12 00		New Kent
L	0303 12 00		Button-down
L	0300 12 15		New Kent
L	0300 12 18		New Kent
L	0300 12 68		New Kent

37-48 Größen / Sizes / Tailles — Halbarm / Short sleeve / Manches courtes **1/2**

Chambray

Pk* / Pc* / Cp*	Art.-Nr. / Art.-no. / Art. No.	Farbe / Colour / Coloris	Kragen / Collar / Col
L	0304 12 11		New Kent
L	0304 12 15		New Kent
L	0304 12 63		New Kent
L	0304 12 67		New Kent

37-48 Größen / Sizes / Tailles — Halbarm / Short sleeve / Manches courtes **1/2**

Zündholzstreifen | Fine stripe | Rayure allumette

Pk* / Pc* / Cp*	Art.-Nr. / Art.-no. / Art. No.	Farbe / Colour / Coloris	Kragen / Collar / Col
L	0314 12 11		New Kent

37-48 Größen / Sizes / Tailles — Halbarm / Short sleeve / Manches courtes **1/2**

Gitterkaro | Neat check | Carreaux fenêtre

Pk* / Pc* / Cp*	Art.-Nr. / Art.-no. / Art. No.	Farbe / Colour / Coloris	Kragen / Collar / Col
L	0316 12 11		New Kent

OLYMP LUXOR

Bügelfrei. Knitterfrei. 100 % Baumwolle.
Non-iron. Wrinkle-free. 100 % cotton.
Sans repassage. Infroissable. 100 % coton.

modern fit

37-48 Größen / Sizes / Tailles — Langarm / Long sleeve / Manches longues **1/1**

Uni

Pk* / Pc* / Cp*	Art.-Nr. / Art.-no. / Art. No.	Farbe / Colour / Coloris	Kragen / Collar / Col
M	0300 64	00	New Kent
M	0303 64	00	Button-down
M	0308 64	00	Haifisch
M	0300 64	15	New Kent
M	0300 64	18	New Kent
M	0300 64	68	New Kent

37-48 Größen / Sizes / Tailles — Langarm / Long sleeve / Manches longues **1/1**

Chambray

Pk* / Pc* / Cp*	Art.-Nr. / Art.-no. / Art. No.	Farbe / Colour / Coloris	Kragen / Collar / Col
M	0304 64	11	New Kent
M	0304 64	15	New Kent
M	0304 64	63	New Kent
M	0304 64	67	New Kent

37-48 Größen / Sizes / Tailles — Langarm / Long sleeve / Manches longues **1/1**

Uni – Kragen kantig gesteppt | Edge topstitching on collar | Couture bordure

Ohne Brusttasche.
Without chest pocket.
Sans poche poitrine.

Pk* / Pc* / Cp*	Art.-Nr. / Art.-no. / Art. No.	Farbe / Colour / Coloris	Kragen / Collar / Col
M	6350 64	00	New York Kent
M	6350 64	15	New York Kent
M	6350 64	68	New York Kent

OLYMP LUXOR

Bügelfrei. Knitterfrei. 100 % Baumwolle.
Non-iron. Wrinkle-free. 100 % cotton.
Sans repassage. Infroissable. 100 % coton.

modern fit

37-48 Größen / Sizes / Tailles — Langarm / Long sleeve / Manches longues **1/1**

Zündholzstreifen | Fine stripe | Rayure allumette

Pk* / Pc* / Cp*	Art.-Nr. / Art.-no. / Art. No.	Farbe / Colour / Coloris	Kragen / Collar / Col
M	0314 64	11	New Kent

37-48 Größen / Sizes / Tailles — Langarm / Long sleeve / Manches longues **1/1**

Gitterkaro | Neat check | Carreaux fenêtre

Pk* / Pc* / Cp*	Art.-Nr. / Art.-no. / Art. No.	Farbe / Colour / Coloris	Kragen / Collar / Col
M	0316 64	11	New Kent

37-48 Größen / Sizes / Tailles — Langarm / Long sleeve / Manches longues **1/1**

Ohne Brusttasche.
Without chest pocket.
Sans poche poitrine.

Pk* / Pc* / Cp*	Art.-Nr. / Art.-no. / Art. No.	Farbe / Colour / Coloris	Kragen / Collar / Col
R	0447 64	00	Global Kent

Kragen
Collar
Col

Manschette
Cuff
Poignet

37-48 Größen / Sizes / Tailles — Langarm / Long sleeve / Manches longues **1/1**

Ohne Brusttasche.
Without chest pocket.
Sans poche poitrine.

Pk* / Pc* / Cp*	Art.-Nr. / Art.-no. / Art. No.	Farbe / Colour / Coloris	Kragen / Collar / Col
R	0360 64	00	Under-Button-down
R	0360 64	11	Under-Button-down

Kragen
Collar
Col

Manschette
Cuff
Poignet

OLYMP LUXOR

Bügelfrei. Knitterfrei. 100 % Baumwolle.
Non-iron. Wrinkle-free. 100 % cotton.
Sans repassage. Infroissable. 100 % coton.

Sonderärmellängen
Special sleeve lengths
Longueurs de manche spéciales

modern fit

37-48 **Größen** Sizes Tailles — **Extra kurzer Arm** Extra short sleeve Manches extra courtes — **58**

Pk*	Art.-Nr. Pc* Art.-no. Cp* Art. No.	Farbe Colour Coloris	Kragen Collar Col
M	0300 58 00		New Kent

37-48 **Größen** Sizes Tailles — **Extra langer Arm** Extra long sleeve Manches extra longues — **69**

Zündholzstreifen | Fine stripe | Rayure allumette

Pk*	Art.-Nr. Pc* Art.-no. Cp* Art. No.	Farbe Colour Coloris	Kragen Collar Col
M	0314 69 11		New Kent

37-48 **Größen** Sizes Tailles — **Extra langer Arm** Extra long sleeve Manches extra longues — **69**

Gitterkaro | Neat check | Carreaux fenêtre

Pk*	Art.-Nr. Pc* Art.-no. Cp* Art. No.	Farbe Colour Coloris	Kragen Collar Col
M	0316 69 11		New Kent

37-48 **Größen** Sizes Tailles — **Extra langer Arm** Extra long sleeve Manches extra longues — **69|72**

Pk*	Art.-Nr. Pc* Art.-no. Cp* Art. No.	Farbe Colour Coloris	Kragen Collar Col
M	0300 69 00		New Kent
M	0300 72 00		New Kent
M	0300 69 15		New Kent
M	0300 69 18		New Kent
M	0300 69 68		New Kent
M	0304 69 11		New Kent
M	0304 72 11		New Kent
M	0304 69 15		New Kent
M	0304 69 67		New Kent

OLYMP LUXOR

Bügelfrei. Knitterfrei. 100 % Baumwolle.
Non-iron. Wrinkle-free. 100 % cotton.
Sans repassage. Infroissable. 100 % coton.

Sonderärmellängen
Special sleeve lengths
Longueurs de manche spéciales

modern fit

37-48 **Größen** Sizes Tailles — **Langarm** Long sleeve Manches longues — **69**

Ohne Brusttasche.
Without chest pocket.
Sans poche poitrine.

Pk*	Art.-Nr. Pc* Art.-no. Cp* Art. No.	Farbe Colour Coloris	Kragen Collar Col
R	0447 69 00		Global Kent

Kragen
Collar
Col

Manschette
Cuff
Poignet

37-48 **Größen** Sizes Tailles — **Langarm** Long sleeve Manches longues — **69**

Ohne Brusttasche.
Without chest pocket.
Sans poche poitrine.

Pk*	Art.-Nr. Pc* Art.-no. Cp* Art. No.	Farbe Colour Coloris	Kragen Collar Col
R	0360 69 00		Under-Button-down
R	0360 69 11		Under-Button-down

Kragen
Collar
Col

Manschette
Cuff
Poignet

OLYMP Level Five

97 % Baumwolle / 3 % Elastolefin.
Body fit. Comfort Stretch.
Besonders bügelleicht.
Formbeständig.
Abnäher im Rücken.
Schmale Knopfleiste.
Ohne Brusttasche.
STANDARD 100 by OEKO-TEX®
(95.0.3008 HTTI).
Verstellbare Manschetten.

OLYMP Level Five

97 % cotton / 3 % elastolefin.
Body fit. Comfort stretch.
Extra easy-care.
Shape-retaining.
Darted at the back.
Narrow button panel.
No chest pocket.
STANDARD 100 by OEKO-TEX®
(95.0.3008 HTTI).
Adjustable cuffs.

OLYMP Level Five

97 % coton / 3 % élastoléfine.
Body fit. Confort stretch.
Particulièrement facile à repasser.
Indéformable.
Pinces dos.
Patte de boutonnière fine.
Sans poche poitrine.
STANDARD 100 by OEKO-TEX®
(95.0.3008 HTTI).
Poignets réglables.

OLYMP LEVEL 5 FIVE

Comfort Stretch. 97 % Baumwolle / 3 % Elastolefin.
Comfort stretch. 97 % cotton / 3 % elastolefin.
Confort stretch. 97 % coton / 3 % élastoléfine.

body fit

36-46	**Größen** Sizes Tailles	**Halbarm** Short sleeve Manches courtes	**1/2**

Pk*	Art.-Nr. Pc* Art.-no. Cp* Art. No.	Farbe Colour Coloris	Kragen Collar Col
L	6090 12	00	New York Kent
L	6090 12	15	New York Kent
L	6090 12	18	New York Kent
L	6090 12	68	New York Kent
L	2080 12	67	New York Kent

OLYMP LEVEL 5 FIVE

Comfort Stretch. 97 % Baumwolle / 3 % Elastolefin.
Comfort stretch. 97 % cotton/3 % elastolefin.
Confort stretch. 97 % coton/3 % élastoléfine.

body fit

36-46 **Größen** Sizes Tailles — **Langarm** Long sleeve Manches longues **1/1**

Pk* Pc* Cp*	Art.-Nr. Art.-no. Art. No.	Farbe Colour Coloris	Kragen Collar Col
M	6090 64	00	New York Kent
M	6093 64	00	Button-down
M	6091 64	00	Haifisch
M	6090 64	15	New York Kent
M	6090 64	35	New York Kent
M	6090 64	18	New York Kent
M	6090 64	68	New York Kent
M	2080 64	19	New York Kent
M	2080 64	60	New York Kent
M	2080 64	67	New York Kent

36-46 **Größen** Sizes Tailles — **Langarm** Long sleeve Manches longues **1/1**

Pk* Pc* Cp*	Art.-Nr. Art.-no. Art. No.	Farbe Colour Coloris	Kragen Collar Col
R	0492 64	00	Global Kent

36-46 **Größen** Sizes Tailles — **Langarm** Long sleeve Manches longues **1/1**

Pk* Pc* Cp*	Art.-Nr. Art.-no. Art. No.	Farbe Colour Coloris	Kragen Collar Col
R	0460 64	00	Under-Button-down
R	0460 64	11	Under-Button-down

Kragen
Collar
Col

Manschette
Cuff
Poignet

OLYMP LEVEL 5 FIVE

Comfort Stretch. 97 % Baumwolle / 3 % Elastolefin.
Comfort stretch. 97 % cotton/3 % elastolefin.
Confort stretch. 97 % coton/3 % élastoléfine.

body fit

38-46 **Größen** Sizes Tailles — **Extra langer Arm** Extra long sleeve Manches extra longues **69**

Pk* Pc* Cp*	Art.-Nr. Art.-no. Art. No.	Farbe Colour Coloris	Kragen Collar Col
M	6090 69	00	New York Kent
M	6090 69	15	New York Kent
M	6090 69	18	New York Kent
M	6090 69	68	New York Kent
M	2080 69	19	New York Kent
M	2080 69	60	New York Kent
M	2080 69	67	New York Kent

38-46 **Größen** Sizes Tailles — **Extra langer Arm** Extra long sleeve Manches extra longues **69**

Pk* Pc* Cp*	Art.-Nr. Art.-no. Art. No.	Farbe Colour Coloris	Kragen Collar Col
R	0492 69	00	Global Kent

Kragen
Collar
Col

Manschette
Cuff
Poignet

38-46 **Größen** Sizes Tailles — **Extra langer Arm** Extra long sleeve Manches extra longues **69**

Pk* Pc* Cp*	Art.-Nr. Art.-no. Art. No.	Farbe Colour Coloris	Kragen Collar Col
R	0460 69	00	Under-Button-down
R	0460 69	11	Under-Button-down

OLYMP Nº Six super slim

Super slim. Comfort Stretch.
97 % Baumwolle / 3 % Elastolefin.
Besonders bügelleicht.
Formbeständig.
Abnäher im Rücken.
Ohne Brusttasche.
STANDARD 100 by OEKO-TEX® (95.0.3008 HTTI).
Verstellbare Manschetten
mit Kombi-Funktion
(zwei Knöpfe zur Weitenregulierung,
zwei Knopflöcher für Manschettenknöpfe).
Knopf am Ärmelschlitz.

OLYMP Nº Six super slim

Super slim. Comfort stretch.
97 % cotton / 3 % elastolefin.
Extra easy-care.
Shape-retaining.
Darted at the back.
No chest pocket.
STANDARD 100 by OEKO-TEX® (95.0.3008 HTTI).
Adjustable cuffs with combi function
(two buttons to adjust width,
two buttonholes for cuff links).
Button on sleeve slit.

OLYMP Nº Six super slim

Super slim. Confort stretch.
97 % coton / 3 % élastoléfine.
Particulièrement facile à repasser.
Indéformable.
Pinces dos.
Sans poche poitrine.
STANDARD 100 by OEKO-TEX® (95.0.3008 HTTI).
Poignets réglables
(deux boutons pour régler
la taille du poignet, deux boutonnières
pour les boutons de manchette).
Bouton sur la patte capucin.

OLYMP Nº 6 six

Comfort Stretch. 97 % Baumwolle / 3 % Elastolefin.
Comfort stretch. 97 % cotton / 3 % elastolefin.
Confort stretch. 97 % coton / 3 % élastoléfine.

super slim

36-46 **Größen** / Sizes / Tailles — **Langarm** / Long sleeve / Manches longues **1/1**

Uni

Pk* / Pc* / Cp*	Art.-Nr. / Art.-no. / Art. No.	Farbe / Colour / Coloris	Kragen / Collar / Col
M	0466 64 00		Urban Kent
M	0466 64 15		Urban Kent
M	0466 64 35		Urban Kent
M	0466 64 18		Urban Kent
M	0466 64 68		Urban Kent

36-46 **Größen** / Sizes / Tailles — **Extra langer Arm** / Extra long sleeve / Manches extra longues **69**

Uni

Pk* / Pc* / Cp*	Art.-Nr. / Art.-no. / Art. No.	Farbe / Colour / Coloris	Kragen / Collar / Col
M	0466 69 00		Urban Kent
M	0466 69 68		Urban Kent

OLYMP Tendenz modern fit

Lose gelegt (ohne Legepappe, ohne Nadeln).
Für Mietwäsche geeignet.
Besonders bügelleicht.
100 % Baumwolle.
Modern fit.
Soft und hautsympathisch.
STANDARD 100 by OEKO-TEX® (95.0.3008 HTTI).
Verstellbare Manschetten,
abgerundete Form.

OLYMP Tendenz modern fit

Loosely folded (without cardboard, without pins).
Suitable for hire linen.
Extra easy-care.
100 % cotton.
Modern fit.
Soft and kind to the skin.
STANDARD 100 by OEKO-TEX® (95.0.3008 HTTI).
Adjustable cuffs,
rounded shape.

OLYMP Tendenz modern fit

Simple pliage (sans inserts en carton, ni aiguilles).
Convient au linge.
Particulièrement facile a repasser.
100 % coton.
Modern fit.
Douce et agréable au contact de la peau.
STANDARD 100 by OEKO-TEX® (95.0.3008 HTTI).
Poignets réglables,
forme arrondie.

OLYMP TENDENZ

Besonders bügelleicht. 100 % Baumwolle.
Extra easy-care. 100 % cotton.
Particulièrement facile à repasser. 100 % coton.

modern fit

36-50 Größen / Sizes / Tailles — Halbarm / Short sleeve / Manches courtes **1/2**

Uni

Pk* / Pc* / Cp*	Art.-Nr. / Art.-no. / Art. No.	Farbe / Colour / Coloris	Kragen / Collar / Col
S	0513 12 00		New Kent
S	0514 12 00		Button-down
S	0513 12 11		New Kent
S	0514 12 11		Button-down
S	0513 12 15		New Kent
S	0513 12 63		New Kent
S	0513 12 68		New Kent

36-50 Größen / Sizes / Tailles — Halbarm / Short sleeve / Manches courtes **1/2**

Fil à Fil

Pk* / Pc* / Cp*	Art.-Nr. / Art.-no. / Art. No.	Farbe / Colour / Coloris	Kragen / Collar / Col
S	0517 12 11		Button-down
S	0517 12 19		Button-down
S	0517 12 67		Button-down

OLYMP TENDENZ

Besonders bügelleicht. 100 % Baumwolle.
Extra easy-care. 100 % cotton.
Particulièrement facile à repasser. 100 % coton.

modern fit

36-50 **Größen** Sizes Tailles — **Langarm** Long sleeve Manches longues **1/1**

Uni

Pk* Pc* Cp*	Art.-Nr. Art.-no. Art. No.	Farbe Colour Coloris	Kragen Collar Col
T	0513 64	00	New Kent
T	0514 64	00	Button-down
T	0513 64	11	New Kent
T	0514 64	11	Button-down
T	0513 64	15	New Kent
T	0513 64	63	New Kent
T	0513 64	68	New Kent

36-50 **Größen** Sizes Tailles — **Langarm** Long sleeve Manches longues **1/1**

Fil à Fil

Pk* Pc* Cp*	Art.-Nr. Art.-no. Art. No.	Farbe Colour Coloris	Kragen Collar Col
T	0517 64	11	Button-down
T	0517 64	19	Button-down
T	0517 64	67	Button-down

Weitere Farben, Ärmellängen, Kragenformen aus unserem Saisonprogramm auf Anfrage (hier ist in der Regel kein Nachkauf möglich).
Additional colours, sleeve lengths, collar shapes from our seasonal programme on request (no repurchasing is usually possible here).
Autres coloris, longueurs de manche, formes de col de notre gamme saisonnière sur demande (pas de réapprovisionnement possible généralement dans ce cas).

OLYMP Luxor Bluse – comfort fit

Karla Kragen – offene Kragenform.
Legere, nicht einengende, bequeme,
leicht taillierte Passform.
Bügelfrei. Knitterfrei. 100 % Baumwolle.
STANDARD 100 by OEKO-TEX® (95.0.3008 HTTI).

OLYMP Luxor blouse – comfort fit

Karla collar – open collar design.
Relaxed, comfortable, with freedom of movement and a slightly tailored fit.
Non-iron. Wrinkle-free. 100 % cotton.
STANDARD 100 by OEKO-TEX® (95.0.3008 HTTI).

OLYMP Luxor chemisier – comfort fit

Col Karla – forme de col ouvert.
Coupe aérée confortable,
légèrement cintrée, non serrée.
Sans repassage. Infroissable. 100 % coton.
STANDARD 100 by OEKO-TEX®
(95.0.3008 HTTI).

OLYMP LUXOR

Bügelfrei. Knitterfrei. 100 % Baumwolle.
Non-iron. Wrinkle-free. 100 % cotton.
Sans repassage. Infroissable. 100 % coton.

comfort fit

32-54 **Größen** Sizes Tailles — **Halbarm – Langarm** Short sleeve – Long sleeve Manches courtes – Manches longues — **1/2-1/1**

Uni

Pk* Pc* Cp*	Art.-Nr. Art.-no. Art. No.	Farbe Colour Coloris	Ärmellänge Sleeve length Longueur de manches
L	0642 12	00	1/2
M	0642 61	00	1/1
M	0642 61	15	1/1
M	0642 61	18	1/1
M	0642 61	68	1/1

32-54 **Größen** Sizes Tailles — **Langarm** Long sleeve Manches longues — **1/1**

Chambray

Pk* Pc* Cp*	Art.-Nr. Art.-no. Art. No.	Farbe Colour Coloris	Ärmellänge Sleeve length Longueur de manches
M	0643 61	11	1/1
M	0643 61	63	1/1
M	0643 61	67	1/1

32-54 **Größen** Sizes Tailles — **Langarm** Long sleeve Manches longues — **1/1**

Uni

Verdeckte Knopfleiste.
Covered button panel.
Gorge cachée.

Pk* Pc* Cp*	Art.-Nr. Art.-no. Art. No.	Farbe Colour Coloris	Ärmellänge Sleeve length Longueur de manches
M	0622 61	00	1/1

Susa Kragen
Susa Collar
Col Susa

Manschette
Cuff
Poignet

OLYMP Luxor Bluse – modern fit

Carpi Kragen – geschlossene Kragenform.
Zeitgemäß, modisch taillierte Passform.
Bügelfrei. Knitterfrei. 100 % Baumwolle.
STANDARD 100 by OEKO-TEX® (95.0.3008 HTTI).

OLYMP Luxor blouse – modern fit

Carpi collar – closed collar design.
Contemporary, fashionably tailored fit.
Non-iron. Wrinkle-free. 100 % cotton.
STANDARD 100 by OEKO-TEX® (95.0.3008 HTTI).

OLYMP Luxor chemisier – modern fit

Col Carpi – forme de col fermé.
Coupe cintrée mode contemporaine.
Sans repassage. Infroissable. 100 % coton.
STANDARD 100 by OEKO-TEX® (95.0.3008 HTTI).

OLYMP LUXOR

Bügelfrei. Knitterfrei. 100 % Baumwolle.
Non-iron. Wrinkle-free. 100 % cotton.
Sans repassage. Infroissable. 100 % coton.

modern fit

32-50 **Größen** Sizes Tailles — **Halbarm – Langarm** Short sleeve – Long sleeve Manches courtes – Manches longues — **1/2-1/1**

Pk* Pc* Cp*	Art.-Nr. Art.-no. Art. No.	Farbe Colour Coloris	Ärmellänge Sleeve length Longueur de manches
L	0630 12	00	1/2
M	0630 61	00	1/1
M	0630 61	15	1/1
M	0630 61	18	1/1
M	0630 61	68	1/1
M	0631 61	11	1/1
M	0634 61	11	1/1
M	0634 61	15	1/1
M	0634 61	67	1/1

32-50 **Größen** Sizes Tailles — **Langarm** Long sleeve Manches longues — **1/1**

Pk* Pc* Cp*	Art.-Nr. Art.-no. Art. No.	Farbe Colour Coloris	Ärmellänge Sleeve length Longueur de manches
R	0633 61	00	1/1

Kragen
Collar
Col

Manschette
Cuff
Poignet

32-50 **Größen** Sizes Tailles — **Langarm** Long sleeve Manches longues — **1/1**

Pk* Pc* Cp*	Art.-Nr. Art.-no. Art. No.	Farbe Colour Coloris	Ärmellänge Sleeve length Longueur de manches
R	0636 61	00	1/1
R	0636 61	11	1/1

OLYMP Level Five Bluse – body fit

Arezzo-Kragen – geschlossene Kragenform.
Körperbetonte, stark taillierte Passform.
Comfort Stretch.
97 % Baumwolle / 3 % Elastolefin.
Besonders bügelleicht.
STANDARD 100 by OEKO-TEX® (95.0.3008 HTTI).

OLYMP Level Five blouse – body fit

Arezzo collar – closed collar design.
Slim, highly tapered fit.
Comfort stretch.
97 % cotton / 3 % elastolefin.
Extra easy-care.
STANDARD 100 by OEKO-TEX® (95.0.3008 HTTI).

OLYMP Level Five chemisier – body fit

Col Arezzo – forme de col fermé.
Coupe fortement cintrée adaptée au corps.
Confort Stretch.
97 % coton / 3 % élastoléfine.
Particulièrement facile à repasser.
STANDARD 100 by OEKO-TEX® (95.0.3008 HTTI).

OLYMP LEVEL 5 FIVE

Comfort Stretch. 97 % Baumwolle / 3 % Elastolefin.
Comfort stretch. 97 % cotton / 3 % elastolefin.
Confort stretch. 97 % coton / 3 % élastoléfine.

body fit

32-46	**Größen** Sizes Tailles	**Halbarm – Langarm** Short sleeve – Long sleeve Manches courtes – Manches longues	**1/2-1/1**

Uni

Pk* Pc* Cp*	**Art.-Nr.** Art.-no. Art. No.	**Farbe** Colour Coloris	**Ärmellänge** Sleeve length Longueur de manches
L	0606 12	00	1/2
M	0606 61	00	1/1
M	0606 66	00	extra lang
L	0606 12	15	1/2
M	0606 61	15	1/1
M	0606 66	15	extra lang
M	0606 61	35	1/1
M	0606 61	68	1/1
M	0606 66	68	extra lang

OLYMP Tendenz Bluse – comfort fit

Lucca-Kragen – geschlossene Kragenform.
Legere, nicht einengende, bequeme,
leicht taillierte Passform.
Besonders bügelleicht.
100 % Baumwolle.
STANDARD 100 by OEKO-TEX® (95.0.3008 HTTI).

OLYMP Tendenz blouse – comfort fit

Lucca collar – closed collar design.
Relaxed, comfortable, with freedom of movement and a slightly tailored fit.
Extra easy-care.
100% cotton.
STANDARD 100 by OEKO-TEX® (95.0.3008 HTTI).

OLYMP Tendenz chemisier – comfort fit

Col Lucca – forme de col fermé.
Coupe aérée confortable,
légèrement cintrée, non serrée.
Particulièrement facile à repasser.
100% coton.
STANDARD 100 by OEKO-TEX®
(95.0.3008 HTTI).

OLYMP TENDENZ

Besonders bügelleicht. 100 % Baumwolle.
Extra easy-care. 100 % cotton.
Particulièrement facile à repasser. 100 % coton.

comfort fit

32-52	**Größen** Sizes Tailles	**Halbarm – Langarm** Short sleeve – Long sleeve Manches courtes – Manches longues	**1/2-1/1**

Uni

Pk* Pc* Cp*	**Art.-Nr.** Art.-no. Art. No.	**Farbe** Colour Coloris	**Ärmellänge** Sleeve length Longueur de manches
S	0650 12	00	1/2
T	0650 61	00	1/1
S	0650 12	11	1/2
T	0650 61	11	1/1
S	0650 12	15	1/2
T	0650 61	15	1/1
S	0650 12	63	1/2
T	0650 61	63	1/1
S	0650 12	68	1/2
T	0650 61	68	1/1

OLYMP Feuerwehr

Besonders bügelleicht. Bequeme Passform.
Zwei Schultertunnel.
Zwei Brusttaschen mit Patten, linke Tasche mit Schnelleinschubvorrichtung für Kugelschreiber.
Sportmanschetten.
STANDARD 100 by OEKO-TEX® (95.0.3008 HTTI).

OLYMP Feuerwehr (fire brigade)

Especially easy to iron. Comfortable fit.
Two shoulder tunnels.
Two chest pockets with flaps, left pocket with special easy access slots for pens.
Sport cuffs.
STANDARD 100 by OEKO-TEX® (95.0.3008 HTTI).

OLYMP Feuerwehr (Pompiers)

Particulièrement facile à repasser. Coupe confortable.
Deux pattes d'épaules.
Deux poches poitrine avec rabats, la poche gauche est conçue pour pouvoir y glisser rapidement un stylo bille.
Poignets sport.
STANDARD 100 by OEKO-TEX® (95.0.3008 HTTI).

OLYMP FEUERWEHR

84 % Baumwolle / 16 % Polyester.
84 % cotton / 16 % polyester.
84 % coton / 16 % polyester.

32-52 Größen / Sizes / Tailles — Halbarm – Langarm / Short sleeve – Long sleeve / Manches courtes – Manches longues — **1/2-1/1**

Feuerwehr tailliert | fire brigade tailored cut | pompiers coupe cintrée — **Blusen** | Blouses | Chemisiers

Mit Brusttaschen.
With chest pockets.
Poches poitrines.

Pk* / Pc* / Cp*	Art.-Nr. / Art.-no. / Art. No.	Farbe / Colour / Coloris	Kragen / Collar / Col
J	0937 12 00	Elbe	
K	0936 61 00	Kent	
J	0937 12 11	Elbe	
K	0936 61 11	Kent	
J	0937 12 18	Elbe	
K	0936 61 18	Kent	

32-52 Größen / Sizes / Tailles — Halbarm – Langarm / Short sleeve – Long sleeve / Manches courtes – Manches longues — **1/2-1/1**

Feuerwehr tailliert | fire brigade tailored cut | pompiers coupe cintrée — **Blusen** | Blouses | Chemisiers
100 % Baumwolle | 100 % cotton | 100 % coton

Ohne Brusttasche.
Without chest pocket.
Sans poche poitrine.

Pk* / Pc* / Cp*	Art.-Nr. / Art.-no. / Art. No.	Farbe / Colour / Coloris	Kragen / Collar / Col
L	0934 12 00	Elbe	
M	0933 61 00	Kent	

Paarweise Adapter für Schultertunnel | Adapter pair for shoulder tunnel | Adaptateurs par paire pour coulants d'épaule

Gewebe siehe links | Fabric see left | Tissus, voir à gauche

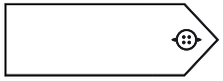

Art.-Nr. / Art.-no. / Art. No.	Farbe / Colour / Coloris
0799 01	00
0799 01	11
0799 01	18

OLYMP FEUERWEHR

84 % Baumwolle / 16 % Polyester.
84 % cotton / 16 % polyester.
84 % coton / 16 % polyester.

44-54 Größen / Sizes / Tailles — Halbarm – Langarm / Short sleeve – Long sleeve / Manches courtes – Manches longues — **1/2-1/1**

Feuerwehr comfort fit | fire brigade comfort fit | pompiers comfort fit — **Hemden** | Shirts | Chemises

Pk* / Pc* / Cp*	Art.-Nr. / Art.-no. / Art. No.	Farbe / Colour / Coloris	Kragen / Collar / Col
J	0939 12 00	Elbe	
K	0938 64 00	Kent	
J	0939 12 11	Elbe	
K	0938 64 11	Kent	
J	0939 12 18	Elbe	
K	0938 64 18	Kent	

36-48 Größen / Sizes / Tailles — Halbarm – Langarm / Short sleeve – Long sleeve / Manches courtes – Manches longues — **1/2-1/1**

Feuerwehr modern fit | fire brigade modern fit | pompiers modern fit — **Hemden** | Shirts | Chemises

Pk* / Pc* / Cp*	Art.-Nr. / Art.-no. / Art. No.	Farbe / Colour / Coloris	Kragen / Collar / Col
J	0932 12 00	Elbe	
K	0931 64 00	Kent	
J	0932 12 11	Elbe	
K	0931 64 11	Kent	
J	0932 12 18	Elbe	
K	0931 64 18	Kent	

36-48 Größen / Sizes / Tailles — Extra kurzer Arm / Extra short sleeve / Manches extra courtes — **58**

Feuerwehr modern fit | fire brigade modern fit | pompiers modern fit — **Hemden** | Shirts | Chemises

Pk* / Pc* / Cp*	Art.-Nr. / Art.-no. / Art. No.	Farbe / Colour / Coloris	Kragen / Collar / Col
K	0931 58 00	Kent	
K	0931 58 18	Kent	

36-48 Größen / Sizes / Tailles — Extra langer Arm / Extra long sleeve / Manches extra longues — **69|72**

Feuerwehr modern fit | fire brigade modern fit | pompiers modern fit — **Hemden** | Shirts | Chemises

Pk* / Pc* / Cp*	Art.-Nr. / Art.-no. / Art. No.	Farbe / Colour / Coloris	Kragen / Collar / Col
K	0931 69 00	Kent	
K	0931 72 00	Kent	
K	0931 69 11	Kent	
K	0931 69 18	Kent	
K	0931 72 18	Kent	

OLYMP Pilot

Besonders bügelleicht.
Bequeme Passform.
Zwei Schulterklappen.
Zwei Brusttaschen mit Patten.
Linke Tasche mit Schnelleinschub-vorrichtung für Kugelschreiber.
Weicher Kragen.
STANDARD 100 by OEKO-TEX® (95.0.3008 HTTI).

OLYMP Pilot

Extra easy-care.
Comfortable fit.
Two shoulder epaulettes.
Two chest pockets with flaps.
Left pocket with slot for pens.
Soft collar.
STANDARD 100 by OEKO-TEX® (95.0.3008 HTTI).

OLYMP Pilot

Particulièrement facile à repasser.
Coupe confortable.
Deux épaulettes.
Deux poches poitrine avec pates.
Poche gauche avec insert rapide pour stylo.
Col souple.
STANDARD 100 by OEKO-TEX® (95.0.3008 HTTI).

OLYMP PILOT

84 % Baumwolle / 16 % Polyester.
84 % cotton / 16 % polyester.
84 % coton / 16 % polyester.

36-48 Größen / Sizes / Tailles — **Halbarm – Langarm** / Short sleeve – Long sleeve / Manches courtes – Manches longues — **1/2-1/1**

modern fit — **Hemden** | Shirts | Chemises

Pk*	Art.-Nr. / Pc* Art.-no. / Cp* Art. No.	Farbe / Colour / Coloris	Kragen / Collar / Col
J	0831 12	00	New Kent
K	0781 64	00	New Kent

36-48 Größen / Sizes / Tailles — **Extra langer Arm** / Extra long sleeve / Manches extra longues — **69**

modern fit — **Hemden** | Shirts | Chemises

Pk*	Art.-Nr. / Pc* Art.-no. / Cp* Art. No.	Farbe / Colour / Coloris	Kragen / Collar / Col
K	0781 69	00	New Kent

37-50 Größen / Sizes / Tailles — **Halbarm – Langarm** / Short sleeve – Long sleeve / Manches courtes – Manches longues — **1/2-1/1**

city 112 — **Hemden** | Shirts | Chemises

Pk*	Art.-Nr. / Pc* Art.-no. / Cp* Art. No.	Farbe / Colour / Coloris	Kragen / Collar / Col
J	0830 12	00	Kent
K	0780 64	00	Kent
J	0830 12	11	Kent
K	0780 64	11	Kent

32-48 Größen / Sizes / Tailles — **Halbarm – Langarm** / Short sleeve – Long sleeve / Manches courtes – Manches longues — **1/2-1/1**

Blusen | Blouses | Chemisiers

Pk*	Art.-Nr. / Pc* Art.-no. / Cp* Art. No.	Farbe / Colour / Coloris	Kragen / Collar / Col
J	9289 12	00	Kent
K	9289 61	00	Kent

Herren | Men | Hommes

Größen | Sizes | Tailles		XS	S	M	L	XL	XXL	3XL	4XL	5XL	6XL
Kragenweite | Neck | Encolure	cm	36	37–38	39–40	41–42	43–44	45–46	47–48	49–50	51–52	53–54
	inch	14	14½–15	15½–15¾	16–16½	17–17½	17¾–18	18½–19	19½–19¾	20½	21½
HEMDEN | SHIRTS | CHEMISES											
comfort fit											
Oberweite | Total chest measurement | Tour de poitrine				122	128	134	140	148	156	164	172
Taillenweite | Total waist measurement | Tour de taille				118	124	132	140	148	156	164	172
Rückenbreite | Back width | Largeur dos				49,5	51	52,5	54	55,5	57,5	59,5	61,5
Hemdlänge | Shirt length | Longueur de jupe											
bei AL 12 kurz | Short sleeve | Manches courtes				80	82	82	84	84	86		
bei AL 64 normal | Regular sleeve | Manches normales				80	82	82	84	84	86	86	88
bei AL 58 | Extra short sleeve | Manches extra courtes				80	82	82	84	84			
bei AL 69 | Extra long sleeve | Manches extra longues				84	86	86	88	88			
modern fit											
Oberweite | Total chest measurement | Tour de poitrine		108	114	120	126	132	138	144	152		
Taillenweite | Total waist measurement | Tour de taille		98	102	106	112	122	130	138	146		
Rückenbreite | Back width | Largeur dos		45,5	47	48,5	50	51,5	53	54,5	56,5		
Hemdlänge | Shirt length | Longueur de jupe											
bei AL 12 kurz | Short sleeve | Manches courtes		80	80	80	82	82	84	84	86		
bei AL 64 normal | Regular sleeve | Manches normales		80	80	80	82	82	84	84	86		
bei AL 58 | Extra short sleeve | Manches extra courtes			80	80	82	82	84	84			
bei AL 69 | Extra long sleeve | Manches extra longues			84	84	86	86	88	88			
bei AL 72 | Extra long sleeve | Manches extra longues			88	88	90	90	92	92			
casual modern fit											
Oberweite | Total chest measurement | Tour de poitrine			114	120	126	132	138	144			
Taillenweite | Total waist measurement | Tour de taille			102	106	112	122	130	136			
Rückenbreite | Back width | Largeur dos			47	48,5	50	51,5	53	54,5			
Hemdlänge | Shirt length | Longueur de jupe											
bei AL 64 normal | Regular sleeve | Manches normales			80	80	81	84	87	90			
body fit											
Oberweite | Total chest measurement | Tour de poitrine		98	104	110	116	124	132				
Taillenweite | Total waist measurement | Tour de taille		86	92	98	104	112	120				
Rückenbreite | Back width | Largeur dos		38	40	42	44	46	48				
Hemdlänge | Shirt length | Longueur de jupe											
bei AL 12 kurz | Short sleeve | Manches courtes		76	78	80	80	83	85				
bei AL 64 normal | Regular sleeve | Manches normales		76	78	80	80	83	85				
bei AL 69 | Extra long sleeve | Manches extra longues			81	83	83	87	89				
casual body fit											
Oberweite | Total chest measurement | Tour de poitrine			104	110	116	124	132				
Taillenweite | Total waist measurement | Tour de taille			92	98	104	112	120				
Rückenbreite | Back width | Largeur dos			40	42	44	46	48				
Hemdlänge | Shirt length | Longueur de jupe											
bei AL 64 normal | Regular sleeve | Manches normales			75	77	77	80	82				
super slim											
Oberweite | Total chest measurement | Tour de poitrine		96	102	106	112	120	128				
Taillenweite | Total waist measurement | Tour de taille		80	86	92	98	106	114				
Rückenbreite | Back width | Largeur dos		40	41,5	43	45	47	49				
Hemdlänge | Shirt length | Longueur de jupe											
bei AL 64 normal | Regular sleeve | Manches normales		76	78	80	80	83	85				
bei AL 69 | Extra long sleeve | Manches extra longues		79	81	83	83	87	89				

Herren | Men | Hommes

Größen | Sizes | Tailles		XS	S	M	L	XL	XXL	3XL	4XL	5XL	6XL
Kragenweite | Neck | Encolure	cm	36	37–38	39–40	41–42	43–44	45–46	47–48	49–50	52	54
	inch	14	14½–15	15½–15¾	16–16½	17–17½	17¾–18	18½–19	19½–19¾	20½	21½
HEMDEN | SHIRTS | CHEMISES											
comfort fit Feuerwehr											
Oberweite | Total chest measurement | Tour de poitrine						136	144	150	158	166	172
Taillenweite | Total waist measurement | Tour de taille						136	144	150	158	166	172
Rückenbreite | Back width | Largeur dos						51	53	55	57	59	61
Hemdlänge | Shirt length | Longueur de jupe											
bei AL 12 kurz | Short sleeve | Manches courtes					85	85	85	85	90	90	
bei AL 64 normal | Regular sleeve | Manches normales						85	85	85	85	90	90
modern fit Pilot | **Feuerwehr**											
Oberweite | Total chest measurement | Tour de poitrine		108	114	120	126	132	138	144	152		
Taillenweite | Total waist measurement | Tour de taille		98	102	106	112	122	130	136	144		
Rückenbreite | Back width | Largeur dos		45	47	49	50,5	52	53,5	55	56,5		
Hemdlänge | Shirt length | Longueur de jupe											
bei AL 12 kurz | Short sleeve | Manches courtes		81	81	81	86	86	90	90			
bei AL 64 normal | Regular sleeve | Manches normales		81	81	81	81	86	86	90	90		
bei AL 69 | Extra long sleeve | Manches extra longues		85	85	85	85	90	95	95	95		
bei AL 72 | Extra long sleeve | Manches extra longues		85	85	85	85	90	95	95	95		
City 112											
Oberweite | Total chest measurement | Tour de poitrine			112	118	126	132	142	150	158		
Taillenweite | Total waist measurement | Tour de taille			104	112	120	128	140	150	158		
Rückenbreite | Back width | Largeur dos			45	47	49	51	53	55	57		
Hemdlänge | Shirt length | Longueur de jupe			80	80	80	85	85	85	85		
STRICK- UND WIRKWARE											
WEFT- AND WARP-KNITTED FABRICS											
MATIÈRE DE MAILLE ET DE TRICOT											
Merinowolle | Merino wool | Laine mérinos											
Oberweite | Total chest measurement | Tour de poitrine			106	110	114	120	128	136	144		
Rückenlänge | Back length | Longueur dos			67	68	69	71	73	75	77		
POLO | POLO | POLO											
Oberweite | Total chest measurement | Tour de poitrine		94	98	106	114	122	132	142	150		
Rückenlänge | Back length | Longueur dos		70	71	73	75	77	79	82	85		

Alle Angaben in cm | All specifications in cm | Mesures en cm
Alle Angaben sind Fertigmaße. | All measurements refer to the finished size. | Toutes les dimensions indiquées correspondent aux dimensions finies.

KRAGEN | COLLAR | COLS

Kent
Kent
Kent

New Kent
New Kent
Nouveau Kent

New York Kent
New York Kent
New York Kent

Global Kent
Global Kent
Global Kent

Haifisch
Cutaway
Italien

Button-down
Button-down
Pointes boutonnées

Under-Button-down
Under Button-down
Boutons sous col

Urban Kent
Urban Kent
Urban Kent

Elbe
Elbe
Elbe

Bastia
Bastia
Bastia

MANSCHETTEN | CUFFS | POIGNETS

Verstellbare Manschette mit Kombi-Funktion
(zwei Knöpfe zur Weitenregulierung, zwei Knopflöcher für Manschettenknöpfe)
Adjustable cuff with combi function
(two buttons to adjust width, two buttonholes for cuff links)
Poignet réglables (deux boutons pour régler la taille du poignet,
deux boutonnières pour les boutons de manchette)

Verstellbare Manschette (zwei Knöpfe zur Weitenregulierung)
Adjustable cuff (two buttons to adjust width)
Poignet réglables (deux boutons pour régler la taille du poignet)

MASSTABELLE | FINDING THE RIGHT SIZE | TABLEAU DE MESURES

Damen | Women | Femmes

Konfektionsgröße | Garment size | Tailles confection	32	34	36	38	40	42	44	46	48	50	52	54
BLUSEN | BLOUSES | CHEMISIERS												
Hemdbluse | shirt-blouse | chemisier												
Oberweite | Total chest measurement | Tour de poitrine	90	94	98	102	106	110	115	121	129	136		
Taillenweite | Total waist measurement | Tour de taille	80	84	88	92	96	102	108	114	122	130		
Blusenlänge | Blouse length | Longueur de chemisier **normal** | Regular sleeve | Manches normales	66	66	66	66	66	67	67	68	68	70		
comfort fit												
Oberweite | Total chest measurement | Tour de poitrine	88	92	96	100	104	108	114	120	128	136	144	152
Taillenweite | Total waist measurement | Tour de taille	78	82	86	90	94	100	106	112	120	128	136	144
Blusenlänge | Blouse length | Longueur de chemisier **normal** | Regular sleeve | Manches normales	65	65	65	65	66	66	67	67	69	69	75	75
modern fit												
Oberweite | Total chest measurement | Tour de poitrine	87	91	95	99	103	107	111	116	122	129		
Taillenweite | Total waist measurement | Tour de taille	74	78	82	86	90	95	100	106	112	120		
Blusenlänge | Blouse length | Longueur de chemisier **normal** | Regular sleeve | Manches normales	65	65	65	65	65	66	66	67	67	69		
body fit												
Oberweite | Total chest measurement | Tour de poitrine	86	90	94	98	102	106	110	116				
Taillenweite | Total waist measurement | Tour de taille	71	75	79	83	87	91	97	104				
Blusenlänge | Blouse length | Longueur de chemisier **normal** | Regular sleeve | Manches normales	64	64	64	64	64	65	65	66				
Extra langer Arm | Extra long sleeve Manches extra longues	70	70	70	70	70	70	70	72				
Pilot/Feuerwehr | pilot/fire brigade | pilote/pompiers												
Oberweite | Total chest measurement | Tour de poitrine	92	96	100	104	108	112	118	124	130			
Taillenweite | Total waist measurement | Tour de taille	82	86	90	94	98	102	108	114	120			
Blusenlänge | Blouse length | Longueur de chemisier **normal** | Regular sleeve | Manches normales	70	70	70	70	70	70	70	70	70			

Alle Angaben in cm | All specifications in cm | Mesures en cm
Alle Angaben sind Fertigmaße. | All measurements refer to the finished size. | Toutes les dimensions indiquées correspondent aux dimensions finies.

MASSTABELLE | FINDING THE RIGHT SIZE | TABLEAU DE MESURES

Damen | Women | Femmes

Konfektionsgröße | Garment size | Tailles confection	32	34	36	38	40	42	44	46	48	50
STRICK- UND WIRKWARE WEFT- AND WARP-KNITTED FABRICS MATIÈRE DE MAILLE ET DE TRICOT										
Merinowolle | Merino wool | Laine mérinos										
Oberweite | Total chest measurement | Tour de poitrine	82	86	90	94	98	102	108	114	122	130
Rückenlänge | Back length | Longueur dos	62	62	62	62	63	64	64	66	66	66

Größen | Sizes | Tailles	XS	S	M	L	XL	XXL	3XL
POLO | POLO | POLO							
Oberweite | Total chest measurement | Tour de poitrine	80	88	96	104	116	128	136
Taillenweite | Total waist measurement | Tour de taille	74	80	88	98	112	128	138
Rückenlänge | Back length | Longueur dos	65	66	67	68	68	71	73

KRAGEN | COLLAR | COLS

Arezzo

Carpi

Elbe

Greta

Karla

Lucca

Kent

Susa

CF@OLYMP.COM

OLYMP Bezner KG · Höpfigheimer Straße 19 · 74321 Bietigheim-Bissingen · GERMANY
Telefon +49 7142 592-220 · Fax +49 7142 592-8220 · cf@olymp.com · www.olymp.com